



ಜೆ.ಎಸ್.ಎಸ್ ಶಿಕ್ಷಣ ಮಹಾವಿದ್ಯಾಲಯ,
(ಮೈಸೂರು ವಿಶ್ವ ವಿದ್ಯಾನಿಲಯದಿಂದ ಹಾಗೂ ಎನ್‌ಸಿಟಿಇಯಿಂದ ಮಾನ್ಯತೆ ಪಡೆದಿದೆ)
ಕೌಡಳ್ಳಿ, ಪಿ.ಬಿ. ನಂ. 26, ಸಕಲೇಶಪುರ- 573 134, ಹಾಸನ ಜಿಲ್ಲೆ

BEO ಮತ್ತು BRC ಕಛೇರಿ ಭೇಟಿ ವರದಿ
2022-23

Name of the Student: **Pooja B.M**
U01HY22E0018

Pooja B.M

Signature of the Students-Teacher

Ualved
Kumaraswamy

Signature of the Teacher-Educator

ಪರೀಕ್ಷೆ

	ವಿಷಯ	ಪುಟ ಸಂಖ್ಯೆ
1	ಪೀಠಿಕೆ	1-3
2	ಕ್ಷೇತ್ರ ಶಿಕ್ಷಣ ಅಧಿಕಾರಿಗಳ ಬಗ್ಗೆ ಮಾಹಿತಿ.	4-6
3	ಕ್ಷೇತ್ರ ಶಿಕ್ಷಣ ಅಧಿಕಾರಿಗಳ ಆಡಳಿತ ಕಾಯ್ದೆಗಳು	7-9
4	ಕ್ಷೇತ್ರ ಶಿಕ್ಷಣಾಧಿಕಾರಿಗಳ ಕಾರ್ಯಕ್ರಮಗಳು	10-12
5	BEO ಕಛೇರಿಯ ಕಾರ್ಯ ನವೀಕರಣ ನಿಬ್ಬಂಧಿ ವರದಿ	13-14
6	ಬ.ಇ.ಓ ಕಾರ್ಯ ವ್ಯಾಪ್ತಿ	15-16
7	ಶೈಕ್ಷಣಿಕ ಕಾರ್ಯಕ್ರಮಗಳ ಕ್ರಿಯಾಯೋಜನೆ.	17-18
8	ಬ.ಇ.ಓ ಮೂಲಕ ದೊರೆಯುವ ಸೌಲಭ್ಯಗಳು	19-20
9	ಇಲಾಖೆ ಸಂರಚನೆ	21
10	ಉಪ ಸಂಹಾರ	22

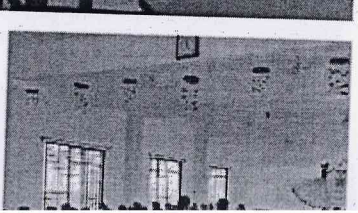



**ಜೆಎಸ್‌ಎಸ್ ಶಿಕ್ಷಣ ಮಹಾವಿದ್ಯಾಲಯ
ಕೌಡಳ್ಳಿ, ಸಕಲೇಶಪುರ-573134**

ಕ್ಷೇತ್ರ ಶಿಕ್ಷಣಾಧಿಕಾರಿಗಳವರ (BEO) ಕಛೇರಿ ಭೇಟಿ ವರದಿ

1. ಭೇಟಿ ನೀಡಿದ BEO ಕಛೇರಿ
2. BEO ಹೆಸರು
3. BEO ಕಛೇರಿಯಲ್ಲಿ ಕಾರ್ಯ ನಿರ್ವಹಿಸುತ್ತಿರುವ ಸಿಬ್ಬಂದಿ ವಿವರ
4. BEO ರವರ ಕಾರ್ಯವ್ಯಾಪ್ತಿ
5. BEO ಕಛೇರಿಯು ಕೈಗೊಂಡಿರುವ ಶೈಕ್ಷಣಿಕ ಕಾರ್ಯಕ್ರಮಗಳು
6. BEO ರವರು ಜಾರಿಗೊಳಿಸಿರುವ ಹೊಸ ಶೈಕ್ಷಣಿಕ ಕಾರ್ಯಕ್ರಮಗಳು
7. BEO ಕಾರ್ಯಾಲಯದಲ್ಲಿ ನಿರ್ವಹಿಸಲ್ಪಟ್ಟಿರುವ ಪ್ರಮುಖ ದಾಖಲೆಗಳು
8. BEO ರವರು ಶಾಲೆಗೆ ಭೇಟಿ ನೀಡಿದ ಸಂದರ್ಭದಲ್ಲಿ ಪರಿಶೀಲಿಸಲ್ಪಡುವ ಪ್ರಮುಖ ಕಡತಗಳು
9. ಶಾಲೆಗಳ ಅಭಿವೃದ್ಧಿಗೆ ಕೈಗೊಂಡಿರುವ ಕ್ರಮಗಳು
10. ಸರ್ಕಾರಿ ಕಾರ್ಯಕ್ರಮಗಳ ಪರಿಚಯಿಸುವಿಕೆ ಮತ್ತು ಅವುಗಳ ನಿರ್ವಹಣೆಗೆ ಕೈಗೊಂಡಿರುವ ಕ್ರಮಗಳು
11. ಸಮುದಾಯದತ್ತ ಶಾಲೆ ಅಥವಾ SDMC ಸಭೆಗಳಲ್ಲಿ BEO ಗಳು ನಿರ್ವಹಿಸುವ ಪಾತ್ರ
12. ಸರ್ಕಾರ ಮತ್ತು ಶಾಲೆಯ ಕೊಂಡಿಯಾಗಿ BEO ಕಾರ್ಯ ನಿರ್ವಹಿಸುವ ಬಗ್ಗೆ.
13. ಶಾಲೆಗಳ ಅಗತ್ಯತೆ ಪೂರೈಕೆಗನುಗುಣವಾಗಿ ಕೈಗೊಳ್ಳುವ ಕ್ರಮ
14. ಶೈಕ್ಷಣಿಕ ವರ್ಷದಲ್ಲಿ ಶಾಲೆಗಳಿಗೆ ಭೇಟಿ ನೀಡುವ ಸಂದರ್ಭಗಳು ಮತ್ತು ಎಷ್ಟು ಭಾರಿ ?
15. ತಾವು ಪರಿಚಯಿಸಿದ್ದ ಕಾರ್ಯಕ್ರಮಗಳ ಫಲ ಗುರುತಿಸಿಕೊಳ್ಳುವ ಬಗ್ಗೆ
16. ಸರ್ಕಾರದ ಸವಲತ್ತುಗಳು
17. ಸರ್ಕಾರದ ಸವಲತ್ತುಗಳ ಹಂಚಿಕೆ.
18. ಶಿಕ್ಷಕರು ಎದುರಿಸುವ ಸಾಮಾನ್ಯ ಸಮಸ್ಯೆಗಳು
19. ಶಿಕ್ಷಕರುಗಳ ಸಮಸ್ಯೆಗೆ ಸ್ಪಂದಿಸುವ ರೀತಿ.
20. BEO ಮತ್ತು BRC ಕಛೇರಿಗಳ ನಡುವಣ ಸಂಬಂಧ
21. BEO ಕಛೇರಿಯಲ್ಲಿ ನಿರ್ವಹಿಸಲ್ಪಡುವ ಪ್ರಮುಖ ಕಾರ್ಯಗಳು
22. BEO ಕಛೇರಿ ಸಾಮಾನ್ಯವಾಗಿ ಶಿಕ್ಷಕರ ಸಾಮರ್ಥ್ಯ ಹೆಚ್ಚಳಕ್ಕೆ ಸಂಬಂಧಿಸಿದಂತೆ ಸಂಘಟಿಸುವ
23. ಕಾರ್ಯಕ್ರಮಗಳು/ಕಾರ್ಯಾಗಾರಗಳು.
24. ಪ್ರಾಥಮಿಕ ಶಾಲಾ ವಿದ್ಯಾರ್ಥಿಗಳಿಗೆ BEO ಕಛೇರಿ ಮೂಲಕ ದೊರೆಯುವ ಸರ್ಕಾರಿ ಸೌಲಭ್ಯಗಳು
25. ಪ್ರೌಢಶಾಲಾ ವಿದ್ಯಾರ್ಥಿಗಳಿಗೆ BEO ಕಛೇರಿ ಮೂಲಕ ದೊರೆಯುವ ಸರ್ಕಾರಿ ಸೌಲಭ್ಯಗಳು
26. ತಮ್ಮ ವ್ಯಾಪ್ತಿಯಲ್ಲಿ ಬರುವ ಪ್ರಾಥಮಿಕ ಶಾಲೆಗಳು, ಪ್ರೌಢಶಾಲೆಗಳು, ಸರ್ಕಾರಿ ಅನುದಾನಿತ, ಅನುದಾನರಹಿತ, ವಸತಿ ಮತ್ತು ಉರ್ದು ಶಾಲೆಗಳು ಎಷ್ಟು ?
27. ತಾಲ್ಲೂಕು ವ್ಯಾಪ್ತಿಯಲ್ಲಿ ಕಾರ್ಯ ನಿರ್ವಹಿಸುತ್ತಿರುವ ಪುರುಷ ಮತ್ತು ಮಹಿಳಾ ಶಿಕ್ಷಕರು ಎಷ್ಟು ? ಪ್ರಾಥಮಿಕ, ಪ್ರೌಢಶಾಲೆಗಳಲ್ಲಿ
28. ತಾಲ್ಲೂಕು ವ್ಯಾಪ್ತಿಯಲ್ಲಿರುವ ಕ್ಲಸ್ಟರ್ ಕೇಂದ್ರಗಳು ಎಷ್ಟು ?
29. ಅವುಗಳ ಬಗೆಗಿನ ಮಾಹಿತಿ ಪಡೆಯುವ ಬಗ್ಗೆ.
30. BEO ಕಛೇರಿಗೆ ಸರ್ಕಾರ ಕೊಡುವ ಸವಲತ್ತುಗಳು.
31. ಪ್ರತಿ ಶೈಕ್ಷಣಿಕ ವರ್ಷದಲ್ಲಿ ಸರ್ಕಾರಕ್ಕೆ ಸಲ್ಲಿಸಬೇಕಾದ ಪ್ರಮುಖ ಮಾಹಿತಿಗಳು

ಕ್ಷೇತ್ರ ಶಿಕ್ಷಣಾಧಿಕಾರಿ BEO :-

ಪೀಠಿಕೆ :- ಸಾರ್ವಜನಿಕ ಶಿಕ್ಷಣ ಇಲಾಖೆಯು ರಾಜ್ಯ ಸರ್ಕಾರದ ಬಳಗದ ಹೆಚ್ಚಿನದಾದ ಮೊಟ್ಟಮೊದಲಿನಿಂದಲೂ ಇಲಾಖೆಯಾಗಿದೆ. ಸಾರ್ವಜನಿಕ ಶಿಕ್ಷಣ ಇಲಾಖೆಯಲ್ಲಿ ಸಾರ್ವಜನಿಕ ಶಿಕ್ಷಣ, ಅಕ್ಷರಾಂತರ ಶಿಕ್ಷಣದ ಹಾಗೂ ಹಲವಾರು ಶಿಕ್ಷಣ ಅಧಿಕಾರಿಗಳು ಕಾರ್ಯನಿರ್ವಹಿಸುತ್ತಿದ್ದು ಇಲಾಖೆಯಡಿ ನೌಕರರು ಎಷ್ಟಾರ್ಥಿಗಳಿಗೆ ಶಿಕ್ಷಣವನ್ನು ಒದಗಿಸುತ್ತಿದ್ದಾರೆ. ಈ ನಡುವೆ ಶಿಕ್ಷಣ ಇಲಾಖೆಯು ಹಲವಾರು ಯೋಜನೆಗಳನ್ನು ಮತ್ತು ಕಾರ್ಯಕ್ರಮಗಳನ್ನು ಜಾರಿಗೊಳಿಸುತ್ತ ಬಂದಿದೆ.

ಪ್ರಾಥಮಿಕ ಹೈದ ಶಿಕ್ಷಣದ ಸಾರ್ವಜನಿಕ ಶಿಕ್ಷಣ ರಾಜ್ಯದಾದ್ಯಂತ ಕೇಂದ್ರ ಸರ್ಕಾರ ನೌಕರರೊಂದಿಗೆ ನೌಕರ ಶಿಕ್ಷಣ ಅಧಿಕಾರಿಗಳ ಯೋಜನೆಯನ್ನು ಜಾರಿಗೊಳಿಸುತ್ತ ನೌಕರ ಅವಧಿಯಲ್ಲಿ ಗುಣವನ್ನು ಸಾಧಿಸಲು ಹಲವಾರು ಕಾರ್ಯಕ್ರಮಗಳನ್ನು ನಡೆಸಲಾಗಿದೆ. ಪ್ರತಿ ಯೋಜನೆಯೂ ಪ್ರಾಥಮಿಕ ಶಿಕ್ಷಣವನ್ನು ನೀಡಲು ಕೇ 100% ರಷ್ಟು ಅನುಕೂಲತೆ ಒದಗಿಸಲು ಯುಂಟಾಗಿದೆ. ಸಾರ್ವಜನಿಕ ಶಿಕ್ಷಣ ಇಲಾಖೆಯಡಿ ಸರ್ಕಾರ ಪೂರ್ವ ಪ್ರಾಥಮಿಕ ಹಾಗೂ ಹೈದ ಶಿಕ್ಷಣ ಅನುದಾನ ವೆಚ್ಚ ಹಾಗೂ ಅನುದಾನ ವೆಚ್ಚ ಎಷ್ಟು ಸಂಸ್ಥೆಗಳು ಸರ್ಕಾರಿ ಹಾಗೂ ಖಾಸಗಿ ವಲಯಗಳಲ್ಲಿ ಕಾರ್ಯನಿರ್ವಹಿಸುತ್ತ ಈ ಎಲ್ಲಾ ಶಿಕ್ಷಣ ಸಂಸ್ಥೆಗಳ ಕಾರ್ಯನಿರ್ವಹಿಸಲು ಪ್ರತಿ ಹೆಚ್ಚಿನ ಅಧಿಕಾರಿ ವಲಯವಾರು ಮೊಟ್ಟಮೊದಲಿನಿಂದಲೂ ಕ್ಷೇತ್ರ ಶಿಕ್ಷಣಾಧಿಕಾರಿಗಳ ಇಲಾಖೆಯನ್ನು ಸ್ಥಾಪಿಸಿ ಶಿಕ್ಷಣ ಯೋಜನೆ ವೆಚ್ಚದ ಅನ್ನು ವಲಯವಾರಿ ವ್ಯವಸ್ಥೆಯನ್ನು ಇದೆ.

ವ್ಯಾಪ್ತಿಯಲ್ಲಿ ಒಂದುವಿಧದ ವಿಲ್ಲಾ ಶಿಕ್ಷಣ ಸಂಸ್ಥೆಗಳ ಮೇಲೆ
ಸ್ವಾವಾರಿಯಾಗಿ ಕ್ಷೇತ್ರ ಶಿಕ್ಷಣಾಧಿಕಾರಿಗಳ ಅಧೀನದಲ್ಲಿರುತ್ತಾರೆ.

ಜಿಲ್ಲಾ ಮೇಯವಾರು ಮಟ್ಟದಲ್ಲಿ ಕ್ರೀಡಾ ಜಿಲ್ಲೆಯು ಕೂಡಾ
ಕ್ಷೇತ್ರ ಶಿಕ್ಷಣಾಧಿಕಾರಿಗಳು ತಮ್ಮ ಬ್ಲಾಕ್‌ನಲ್ಲಿರುವ ಎಲ್ಲಾ ಸರ್ಕಾರಿ ಮತ್ತು
ಖಾಸಗಿ ಮೇಯಗಳಿಗೆ ಸಂಬಂಧಿಸಿದ ಶಿಕ್ಷಣದ ಮೇಲೆ ಸ್ವಾವಾರಿ
ಅಧಿಕಾರವನ್ನು ಸಾಮಾನ್ಯ ಶಿಕ್ಷಣವನ್ನು ನಿರ್ವಹಿಸಿದ ಜವಬ್ದಾರಿ
ಯನ್ನು ಹೊಂದಿರುತ್ತಾರೆ. ಜಿಲ್ಲಾ ವ್ಯಾಪ್ತಿಯಲ್ಲಿ ಇರುವ ಎಲ್ಲಾ
ಶಿಕ್ಷಣ ಸುಗಮ ನಿರ್ವಹಣಾ ಮತ್ತು ಅಭಿವೃದ್ಧಿ ಕಾರ್ಯದ
ಅಧಿಕಾರ ನಿರ್ವಹಿಸುವುದು ಕ್ಷೇತ್ರ ಶಿಕ್ಷಣಾಧಿಕಾರಿಗಳ ಕ್ರಿಯಾ
ಪಾತ್ರವಾಗಿರುತ್ತದೆ.



ಕರ್ನಾಟಕ ಸರ್ಕಾರ

ಕ್ಷೇತ್ರ ಶಿಕ್ಷಣಾಧಿಕಾರಿಗಳ ಕಛೇರಿ

ಶಾಲಾಶಿಕ್ಷಣ ಮತ್ತು ಸಾಕ್ಷರತಾ ಇಲಾಖೆ

ಸಕಲೇಶಪುರ ತಾ||-573134